

1990-1998

ING. MARIO CIAMITTI, PIANO URBANISTICO, PROGETTO DEFINITIVO, ESECUTIVO, DIREZIONE LAVORI, PROGETTO ARREDI
 ARCH. PIERGIOGIO ROCCHI, PIANO URBANISTICO, PROGETTO DEFINITIVO
 STUDIO TECNICO PROGETTISTI ASSOCIATI
 VIA DEI ROSASPINA 3/A BOLOGNA TEL 051-377.667 FAX 051 377.370

COMUNE DI GRANAROLO - BOLOGNA
 COMMITTENTE: BIEMME TURISMO s.r.l., ENEA MONTANELLI
 COMPLESSO ALBERGHIERO BIEMME-GREEN PARK&CONGRESSI ****
 coll.: Arch. M. Terranova, Progetto strutture Ing. BRUNI



PROSPETTO NORD-EST



PROSPETTO SUD-OVEST



PROSPETTO SUD-EST



PROSPETTO NORD-OVEST

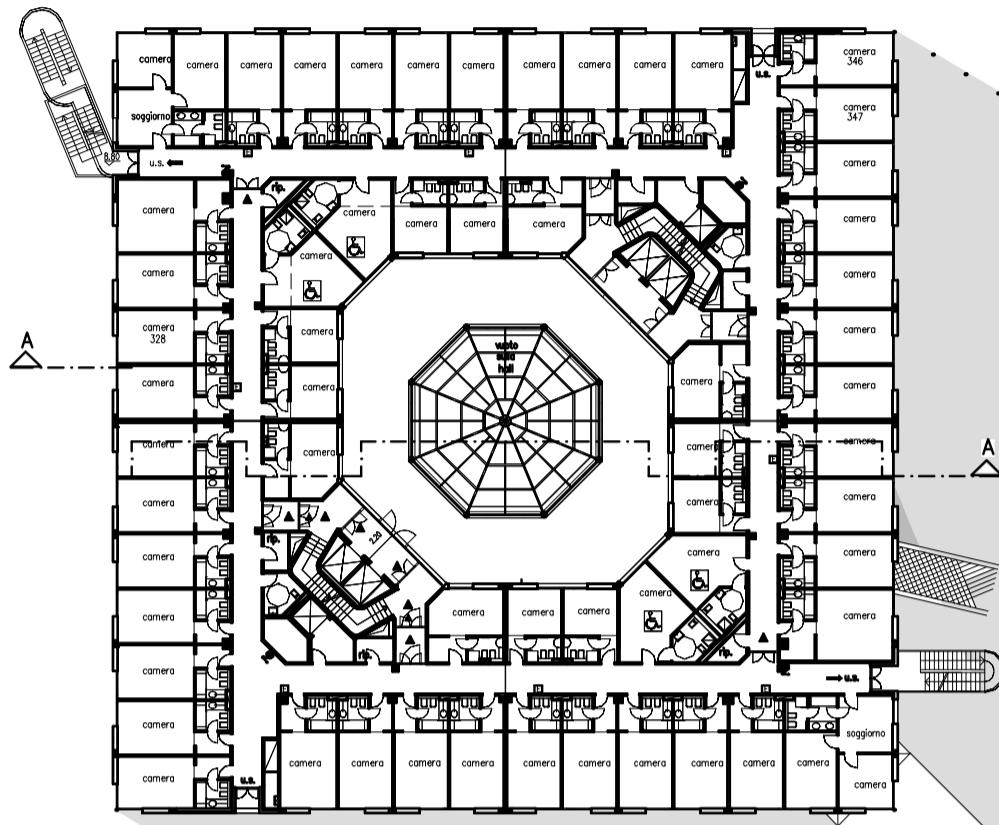

PIANTA PIANO SECONDO



IL VALE D'INGRESSO



PROSPETTO SUD-EST DELL'ALBERGO



PONTE TRA ALBERGO E RISTORANTE IN FASE DI REALIZZAZIONE



L'AMPIO INGRESSO E LA RECEPTION



LA GRANDE CUPOLA SULLA HALL CON GIARDINO

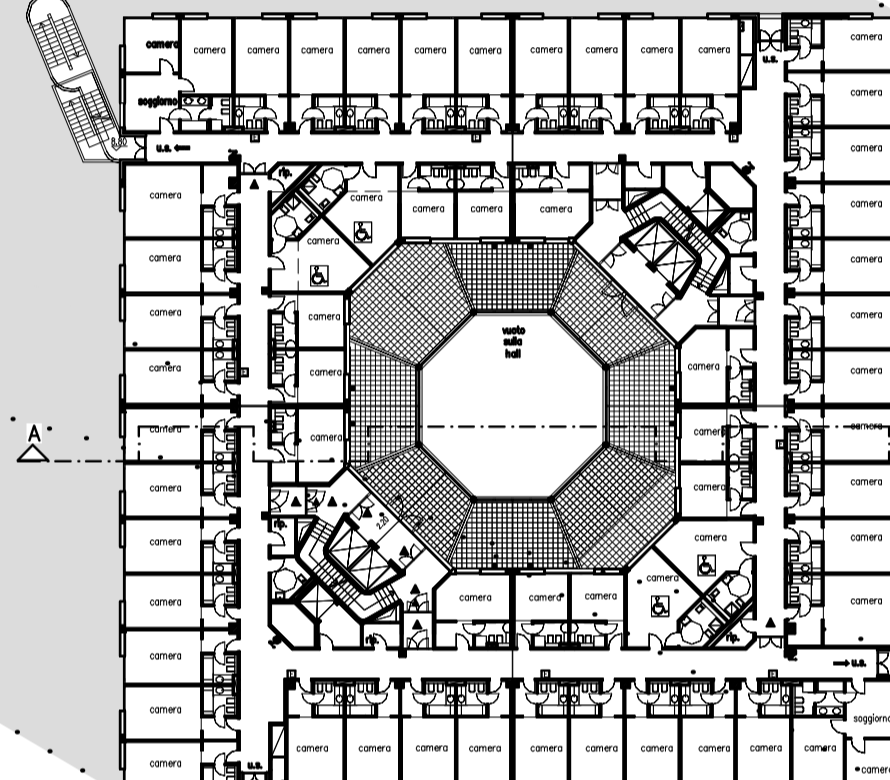

PIANTA PIANO PRIMO



IL PONTE TRA ALBERGO E RISTORANTE



PROSPETTO DELLA DEPENDANCE

IL COMPLESSO ALBERGHIERO GREEN PARK HOTEL & CONGRESSI COMPRENDE L'ALBERGO, LA DEPENDANCE ED UN GRANDE RISTORANTE ORGANIZZATO SU DUE PIANI E COLLEGATO ALL'ALBERGO DA UN PONTE CHE SCAVALCA IL PIAZZALE DI PERTINENZA DEGLI EDIFICI INDUSTRIALI DELLA BIEMME s.p.a. COMPLESSIVAMENTE SI TRATTA DI 137 STANZE DI CUI 4 SUITES ED 8 ADATTE A PORTATORI DI HANDICAPS, L'ALBERGO HA OTTENUTO NEL 1998 LA NOMINATION QUALE MIGLIOR ALBERGO D'ITALIA PER L'ASSENZA DI BARRIERE ARCHITETTONICHE. NEL 1998 E' STATO REALIZZATO UN PONTE PEDONALE PER CREARE UN COLLEGAMENTO DIRETTO E PROTETTO TRA ALBERGO E RISTORANTE.

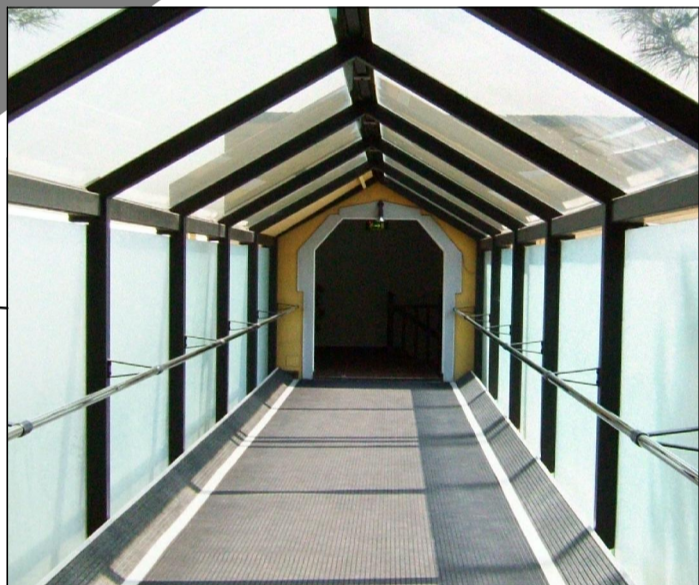

INTERNO DEL PASSAGGIO SOPRAELEVATO TRA INGRESSO E RISTORANTE



VISTA DEL PASSAGGIO SOPRAELEVATO

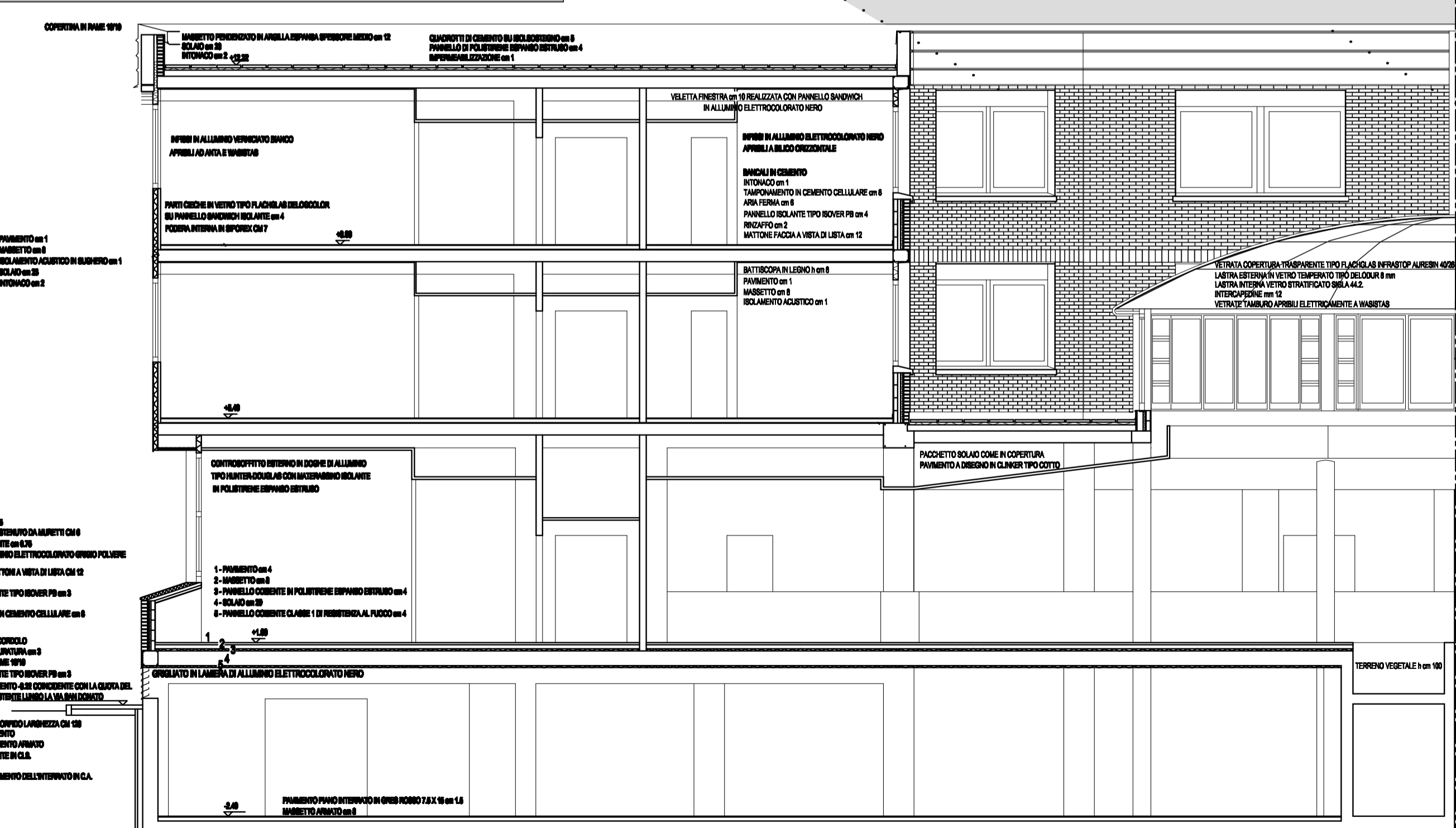

SEZIONE A-A

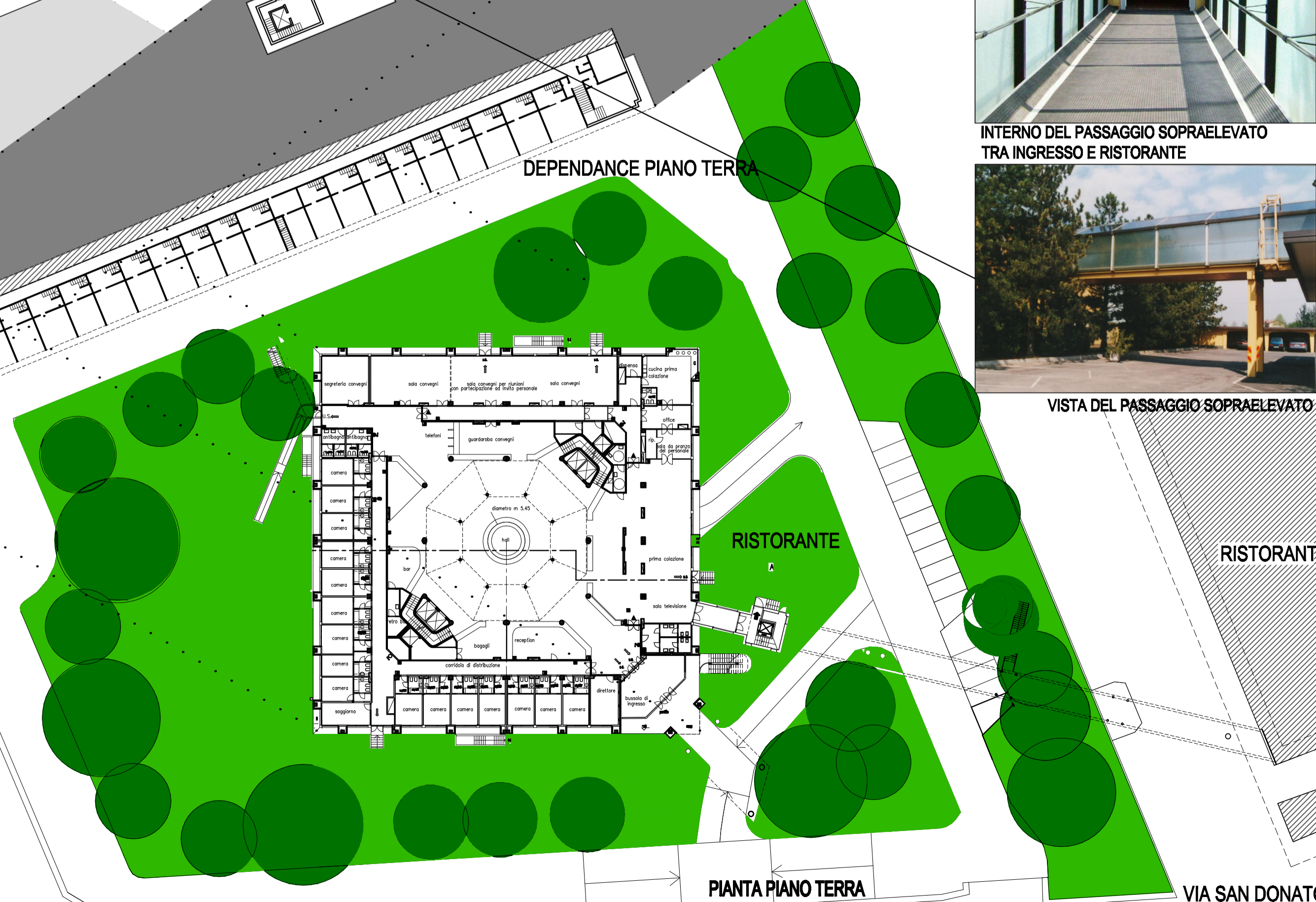

DEPENDANCE PIANO TERRA

RISTORANTE

PIANTA PIANO TERRA

VIA SAN DONATO

REALIZZAZIONE EDIFICIO (1993-1995):
 EDILFORNACIAI coop. a r.l.
 Coordinatore di cantiere: Arch. POMMEROL

PIANTE
 PROSPETTI
 SEZIONE
 scala 1:400
 Questo documento non potrà essere copiato, riprodotto o altrimenti pubblicato in tutto o in parte senza il consenso scritto dello studio sotto firmato (legge 22 aprile 1941 n.633 art. 2575 e segg. c.c.).