

2001-2005

ING. MARIO CIAMMITTI, coll. Arch. TANIA CIAMMITTI
STUDIO TECNICO PROGETTISTI ASSOCIATI
VIA DEI ROSASPINA 3/A BOLOGNA TEL 051-377.667 FAX 051 377.370

COMUNE DI SASSO MARCONI
PROGETTO PER LA REALIZZAZIONE DI UN CENTRO DIURNO PER ANZIANI.
PROGETTO ESECUTIVO ARCHITETTONICO, STRUTTURALE E IMPIANTISTICO
coll.: Arch. F. Soffritti, Ing. G. Campagna, Ing. A. Dragone, P.E. R. Tedeschi, P.E. D. Cerasi

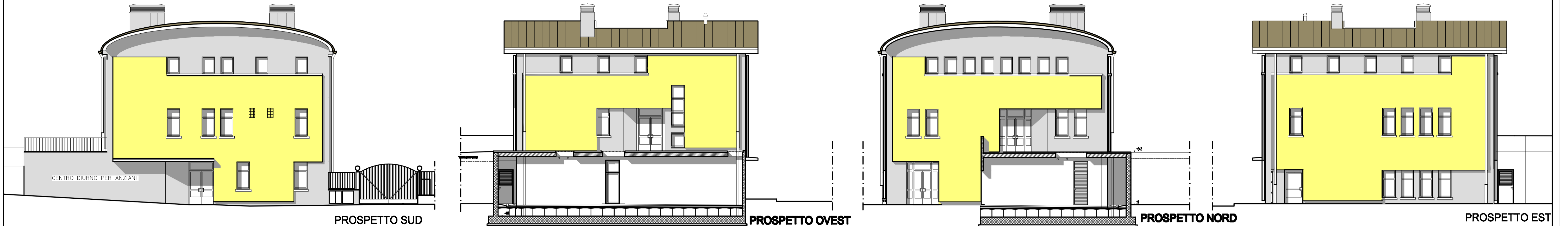

IL CENTRO DIURNO PER ANZIANI E' UN EDIFICIO DI NUOVA COSTRUZIONE CHE SI COLLOCA IN UNA AREA PRIMA OCCUPATA DA ATTREZZATURE SPORTIVE E IN PARTICOLARE IN UN LOTTO DI MQ 25x25 CA. IL CENTRO DIURNO PER ANZIANI ASSUME UN RUOLO DI RILIEVO SIA PER LA SUA FUNZIONE SOCIALE CHE PER LA SUA COLLOCAZIONE FISICA TRA LA PIAZZA FRATELLI CERVI A SUD, UN PARCO PUBBLICO A NORD E UNA ZONA DI NUOVA ESPANSIONE AD OVEST. L'EDIFICIO SISTEMATO A RIDOSSO DEL TERRAPIENO ESISTENTE VIENE CONCEPITO ANCHE COME COLLEGAMENTO TRA I DUE LIVELLI E, GRAZIE A DUE INGRESSI PRINCIPALI, VIENE MIGLIORATA LA FRUIBILITA' E INTEGRAZIONE NEL CONTESTO; UN INGRESSO SUL LATO DELLA PIAZZA, A LIVELLO STRADA, E' SERVITO ANCHE DA UNA PICCOLA AREA PARCHEGGIO PER LA SOSTA DI UN PICCOLO PULLMAN O DI UNA MACCHINA PER PORTATORI DI HANDICAP E L'ALTRO INGRESSO A LIVELLO +3.00 M SI COLLEGA ALLA ZONA DI NUOVA ESPANSIONE. SI PRESENTA CON UNA PIANTE DI FORMA QUADRATA CON UNA BASE ESTERNA DI m 15x15; LA SUA COLLOCAZIONE ALL'INTERNO DEL LOTTO GARANTISCE 400 MQ DI SPAZIO VERDE ORGANIZZATO SU TRE LATI DELL'EDIFICIO E A DUE LIVELLI DIFFERENTI. L'EDIFICIO E' ARTICOLATO SU TRE PIANI E POTRA' OSPITARE 20 UTENTI CIRCA, OLTRE AL PERSONALE NECESSARIO ALL'ASSISTENZA (4 UTENTI); INOLTRE IL PIANO INTERMEDIO SARA' RESO IN PARTE INDIPENDENTE DAL RESTO DELL'EDIFICIO E QUINDI USFRUIBILE IN ORARI DIVERSI DA QUELLI DEL CENTRO ANZIANI PER ACCEDERE ALLA PALESTRA. OGNI PIANO E' SERVITO DA UN AMPIO VANO SCALA E UN ASCENSORE ADATTO A PORTATORI DI HANDICAP MOTORI, E ATTREZZATO CON SERVIZI IGIENICI (ANCHE PER DISABILI).

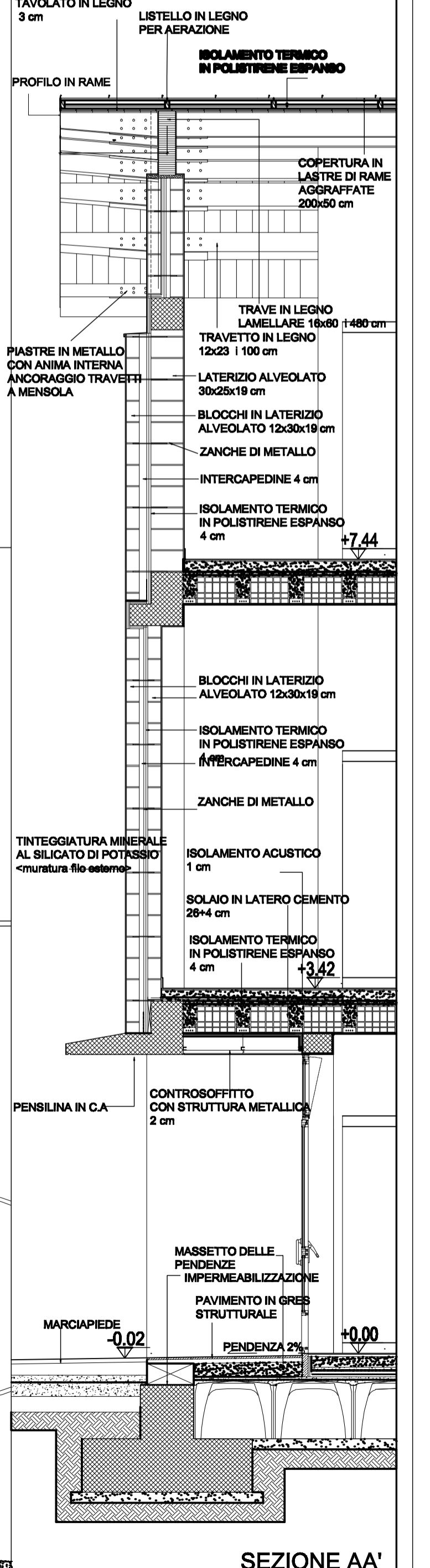
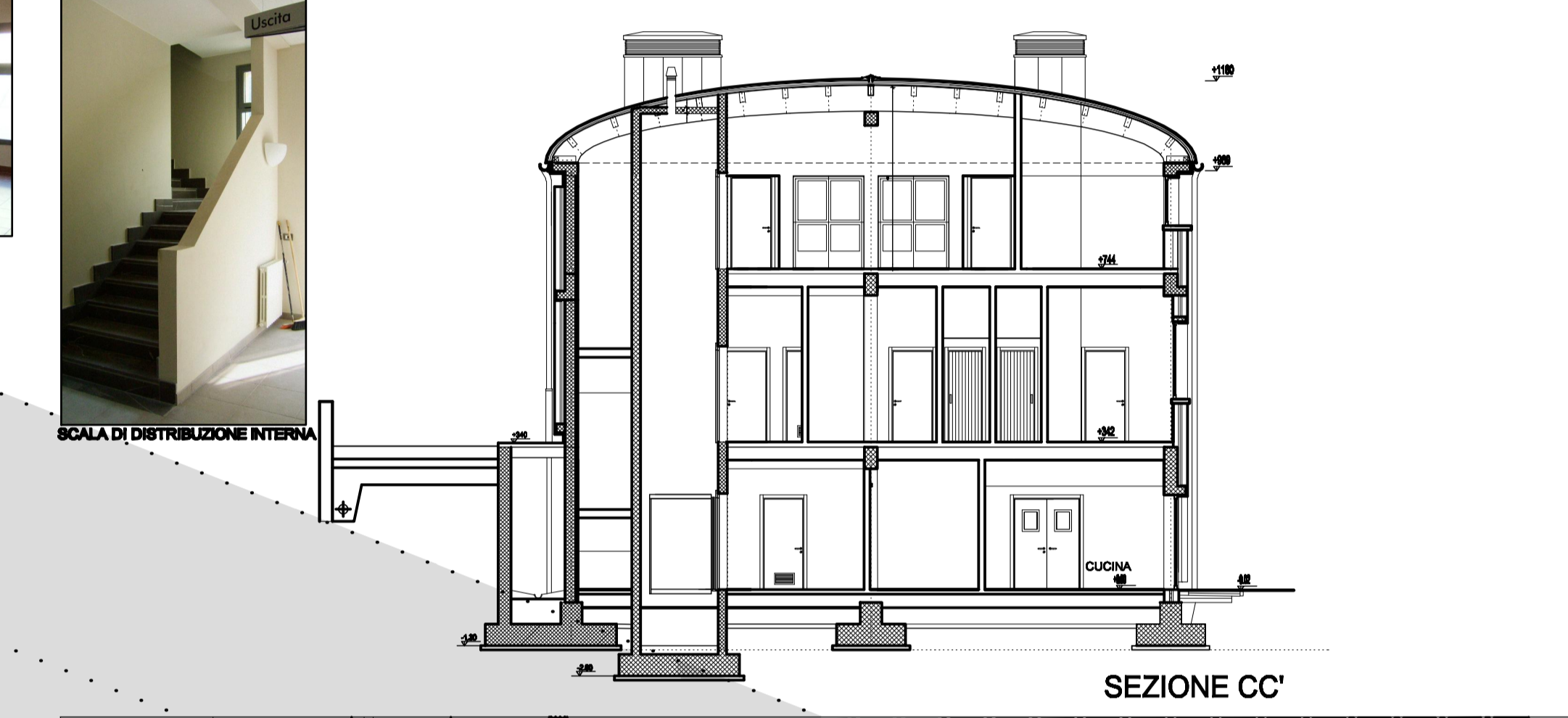
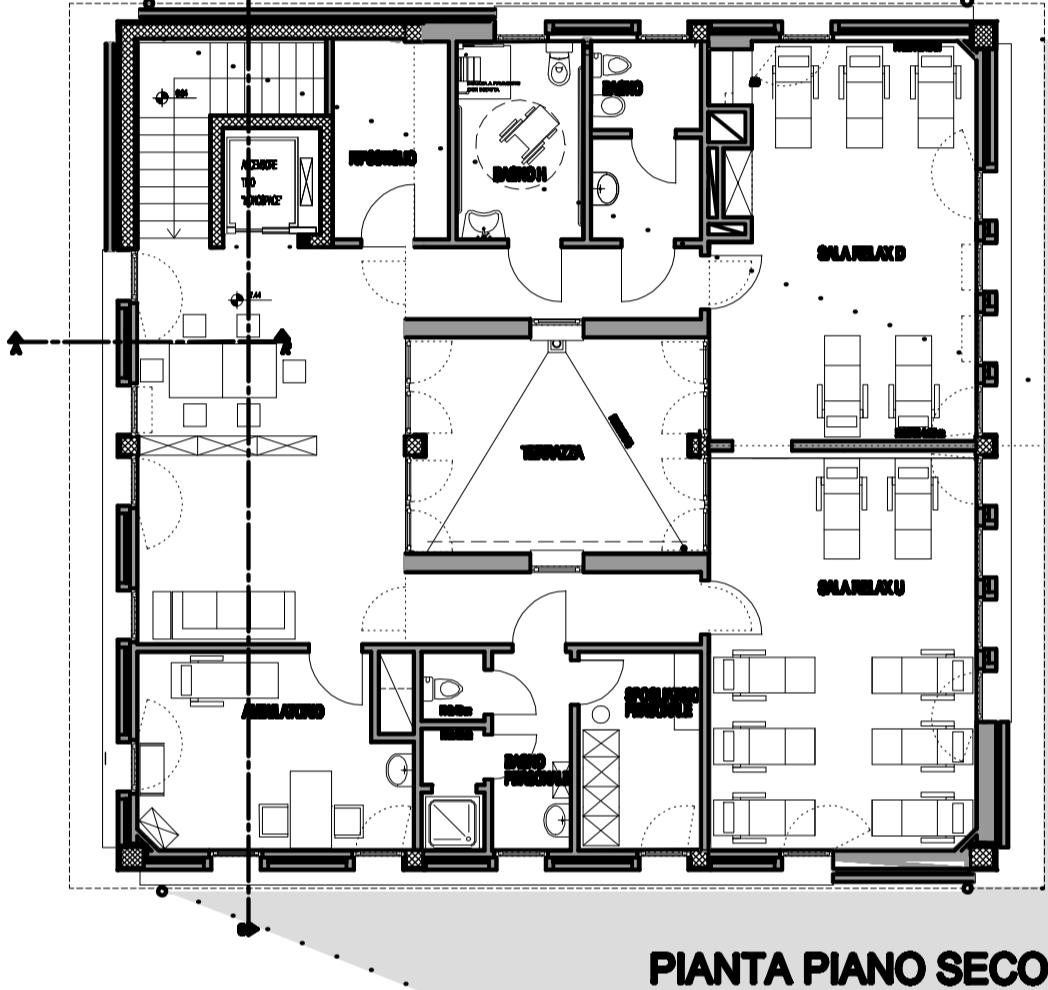

SCORCIO PROSPETTI NORD ED OVEST



PROSPETTO SU PIAZZA FRATELLI CERVI ED EST



PROSPETTO SUD E OVEST

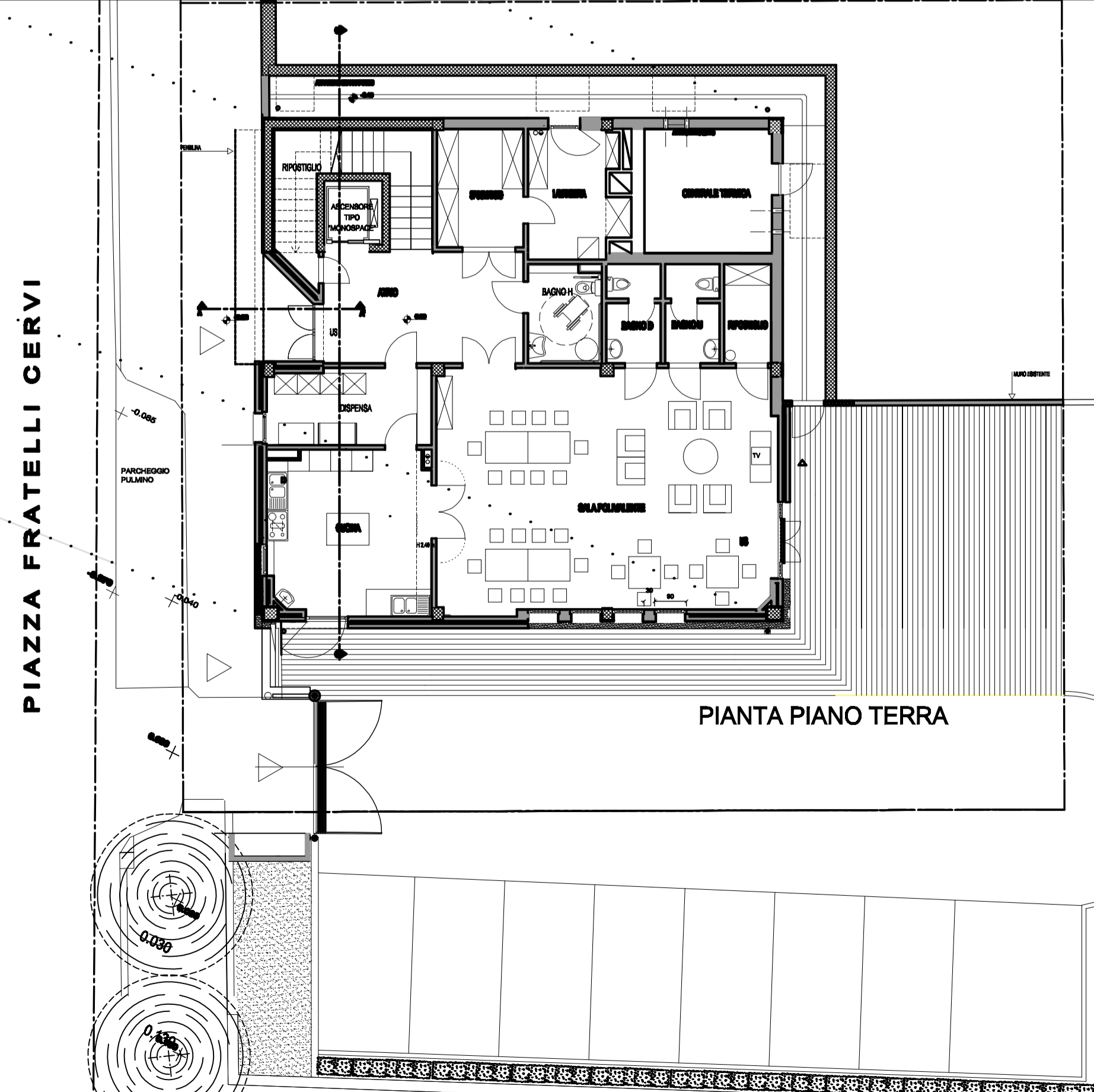

REALIZZAZIONE EDIFICIO :
Consorzio CIPEA s.c.ar.l.(Poli Costruzioni)
Coordinatore di cantiere: P.E. David Guidoni

PIANTE E PROSPETTI SEZIONE
scala 1:100
Questo documento non potrà essere copiato, riprodotto o altrimenti pubblicato in tutto o in parte senza il consenso scritto dello studio sotto firmato (legge 22 aprile 1941 n.633 art. 2575 e segg. c.c.).