

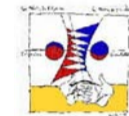

# COMUNE DI L'AQUILA

DIA PER PICCOLE MODIFICHE ( DIPENDENTI DAL SISMA MA NON RIENTRANTI NEL FINANZIAMENTO) DA APPORTARE ALLA CASA SITA IN PIAZZETTA DI PORTA BAZZANO 10 E 11 L'AQUILA

Progettista architettonico:  
**Ing. Mario Ciammitti**



Committenti:

**MARIO CIAMMITTI**  
**LUISA CIAMMITTI-GINZBURG**  
**DINO CIAMMITTI**

OGGETTO:	COO. LAVORO	SUB.	NUM.PROG.	REV.		
PIANTE-PROSPETTI E SEZIONE RILIEVO DELLO STATO ATTUALE PROGETTO INTERVENTO EDILIZIO	STPA-CM	ARCH	01	0		
NOME FILE: DIA PIANTE PROSPETTI SEZIONE.DWG						
DATA	REV.	EMISSIONE	DESEGNAVTO	VERIFICATO	APPROVATO	SCALA
15/12/2009	00		JB			1:100
28/07/2010	01					TAVOLA
15/01/11	02					1
08/08/11	03					

STUDIO TECNICO Ing. MARIO CIAMMITTI  
www.studiociammittit.it  
Como Saluzzo 99 67010 PIZZOLI (AQ) Tel.: 081+Fax: 0516492865  
cell. MARIO CIAMMITTI 3358467061 email: mario.ciammitti@portalla.it

Portone Civ. 10 da modificare

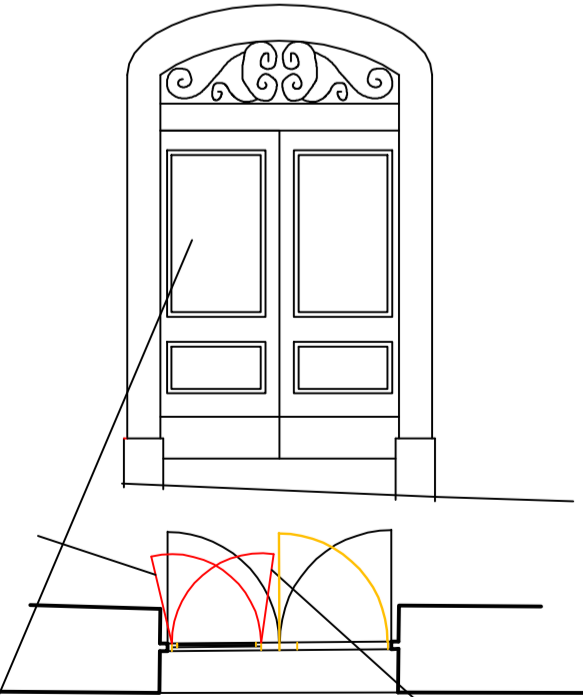

Questa bugna diventa scuro per la notte e viene incernierata sul lato esterno telaio

All'interno viene costruito un infisso con Vetro camera antisfondamento incernierato sul montante centrale.

Portone Civ. 10 da modificare

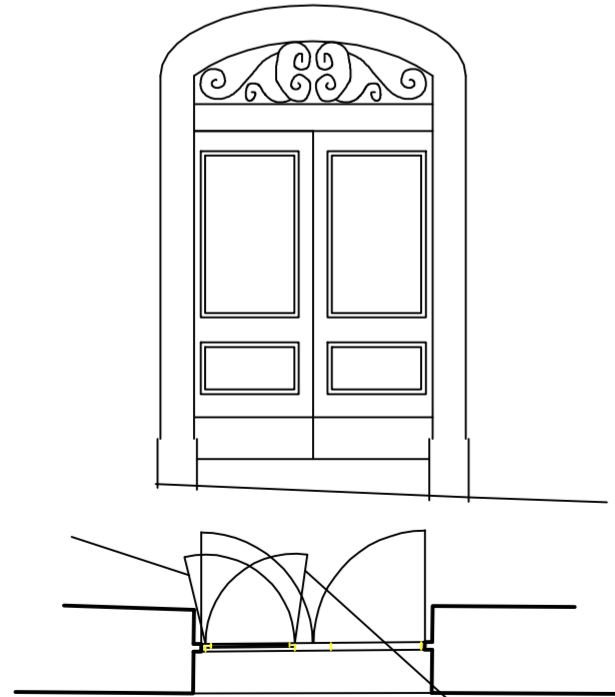

Questa bugna diventa scuro per la notte e viene incernierata sul lato esterno telaio

All'interno viene costruito un infisso con Vetro camera antisfondamento incernierato sul montante centrale.

## STATO DI FATTO

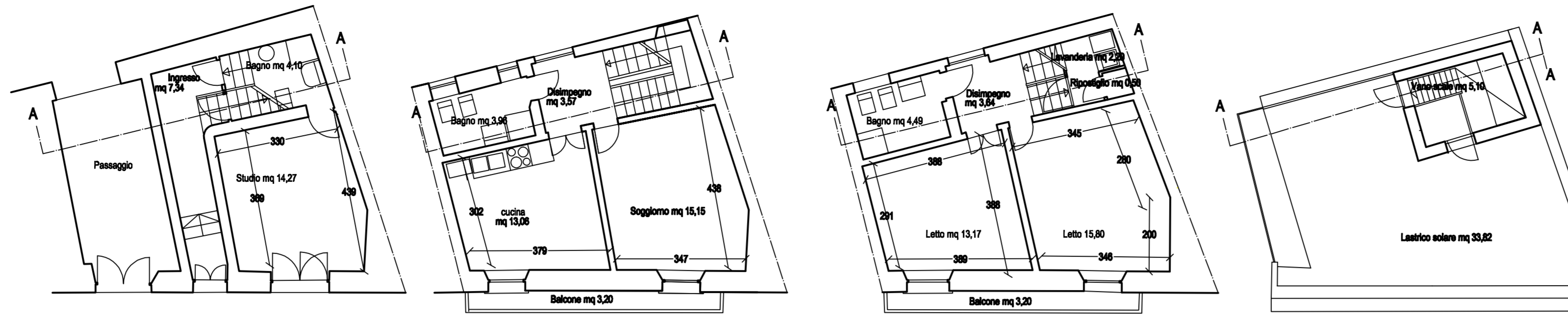

PIANO TERRA  
Su mq 7,34+4,1+14,27=mq25,71

PIANO PRIMO  
Su mq 3,57+3,96+13,06+15,15 = mq 35,74  
Sa mq 3,20

PIANO SECONDO  
Su mq 3,64+4,40+13,17+15,80 = mq 37,01  
Sa mq 3,20

PIANO COPERTURA  
Sa mq 33,82+5,10= mq 38,92

TOTALE SU mq 25,71+35,74+37,01= mq 98,46

TOTALE SA mq 3,20+3,20+ 33,82+5,10= mq 45,32

TOTALE Superficie al lordo dei muri interni ed esterni = mq 39,31+56,31 +56,31+ 8,15 = mq 160,08 oltre al lastrico solare e ai balconi.



PROSPETTO SULLA PIAZZETTA

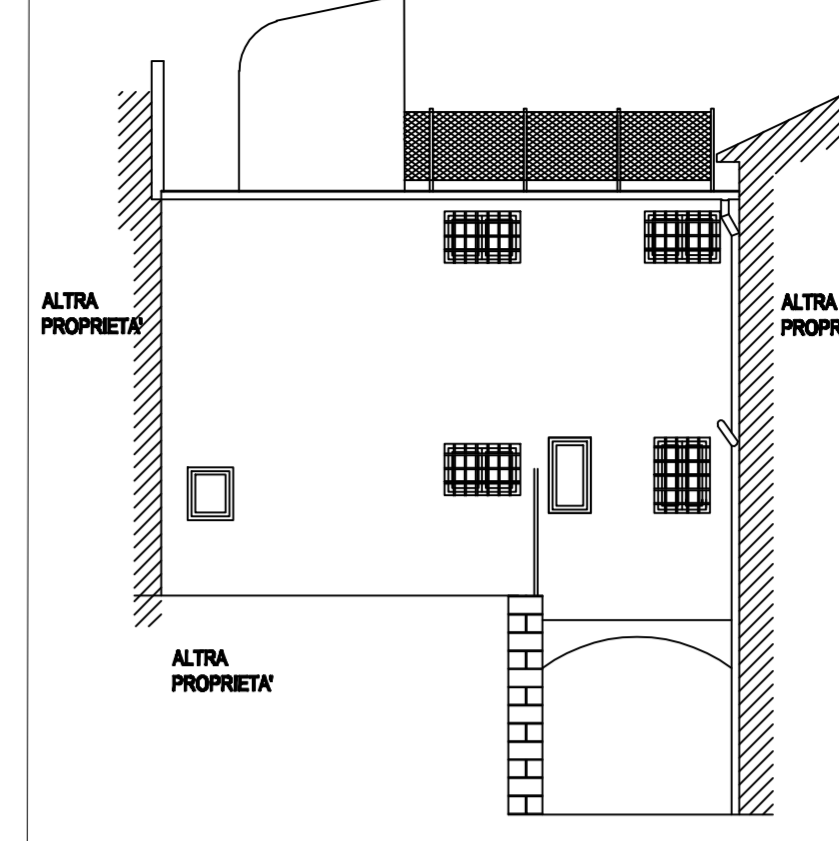

PROSPETTO DAL PASSAGGIO CIV. 12

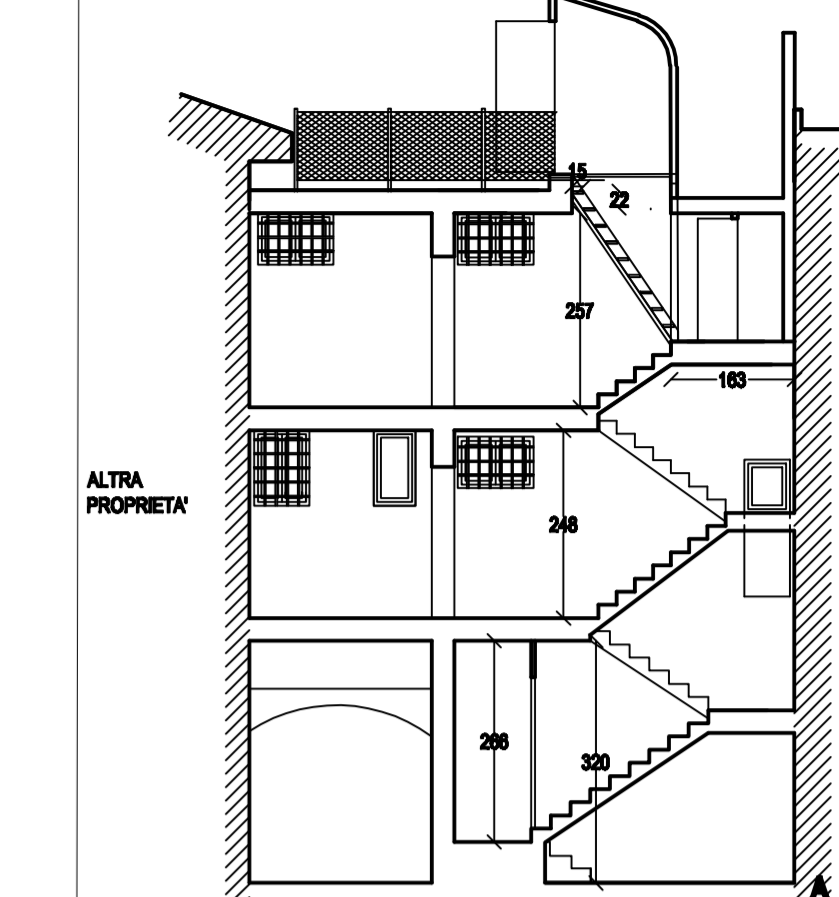

SEZIONE

## PROGETTO

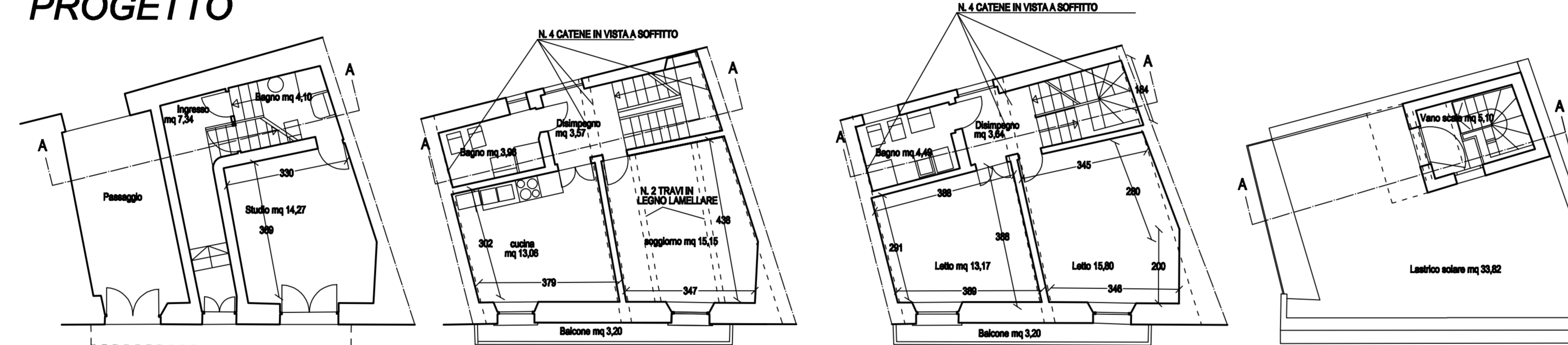

PIANO TERRA  
Su mq 7,34+4,1+14,27=mq25,71

PIANO PRIMO  
Su mq 3,57+3,96+13,06+15,15 = mq 35,74  
Sa mq 3,20

PIANO SECONDO  
Su mq 3,64+4,40+13,17+15,80 = mq 37,01  
Sa mq 3,20

PIANO COPERTURA  
Sa mq 33,82+5,10= mq 38,92

TOTALE SU mq 25,71+35,74+37,01= mq 98,46

TOTALE SA mq 3,20+3,20+ 33,82+5,10= mq 45,32

TOTALE Superficie al lordo dei muri interni ed esterni = mq 39,31+56,31 +56,31+ 8,15 = mq 160,08 oltre al lastrico solare e ai balconi.



PROSPETTO SULLA PIAZZETTA

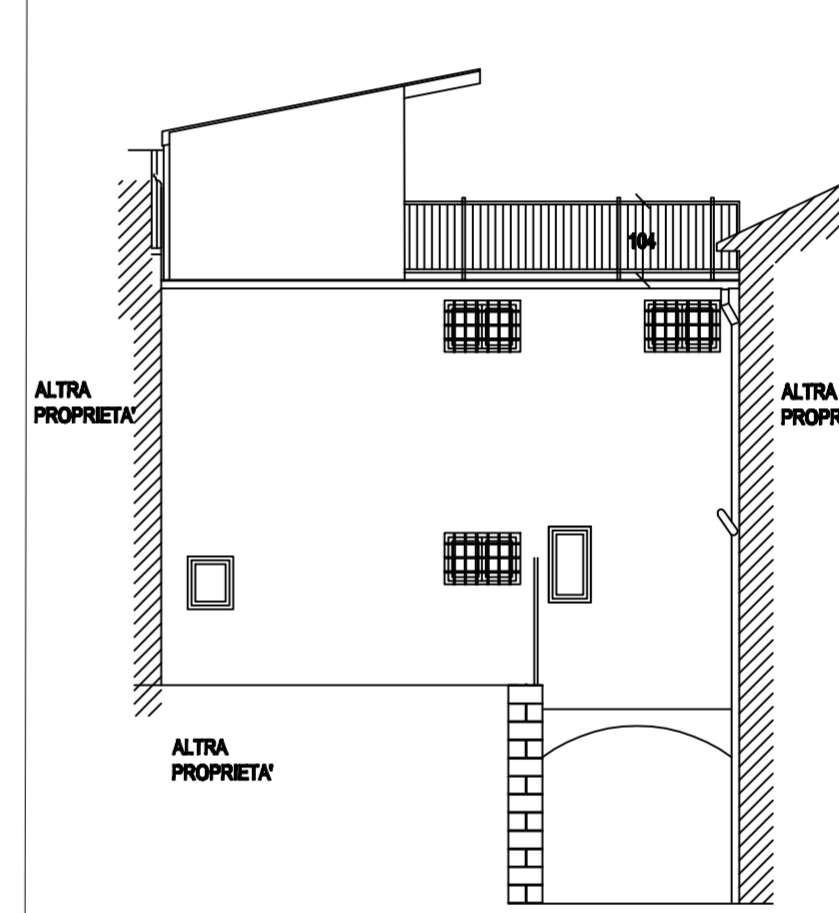

PROSPETTO DAL PASSAGGIO CIV. 12

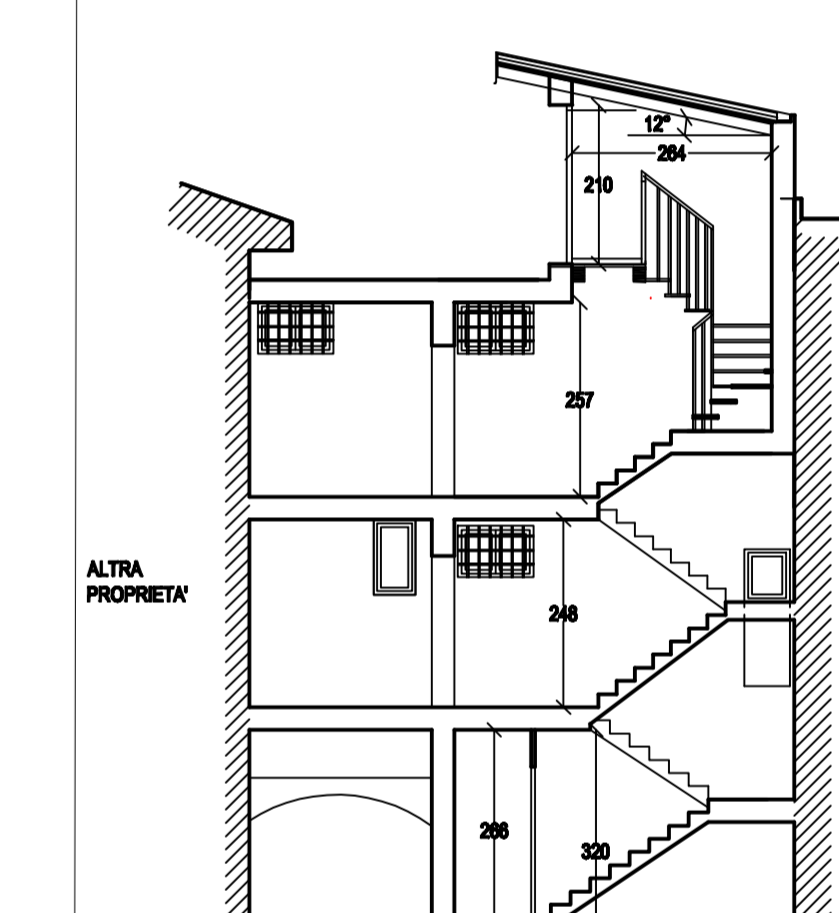

SEZIONE

## INTERVENTO EDILIZIO

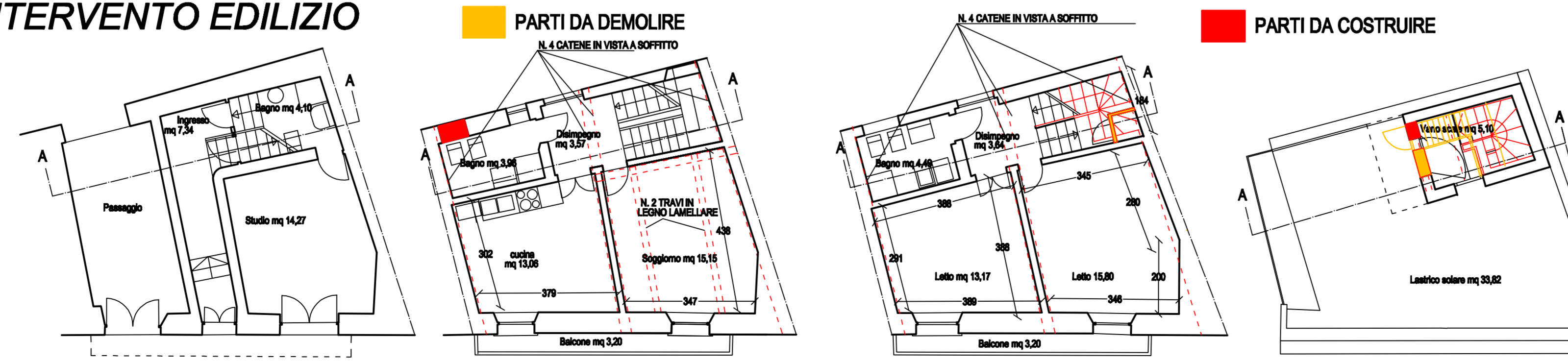

PIANO TERRA  
Su mq 7,34+4,1+14,27=mq25,71

PIANO PRIMO  
Su mq 3,57+3,96+13,06+15,15 = mq 35,74  
Sa mq 3,20

PIANO SECONDO  
Su mq 3,64+4,40+13,17+15,80 = mq 37,01  
Sa mq 3,20

PIANO COPERTURA  
Sa mq 33,82+5,10= mq 38,92

TOTALE SU mq 25,71+35,74+37,01= mq 98,46

TOTALE SA mq 3,20+3,20+ 33,82+5,10= mq 45,32

TOTALE Superficie al lordo dei muri interni ed esterni = mq 39,31+56,31 +56,31+ 8,15 = mq 160,08 oltre al lastrico solare e ai balconi.



PROSPETTO SULLA PIAZZETTA

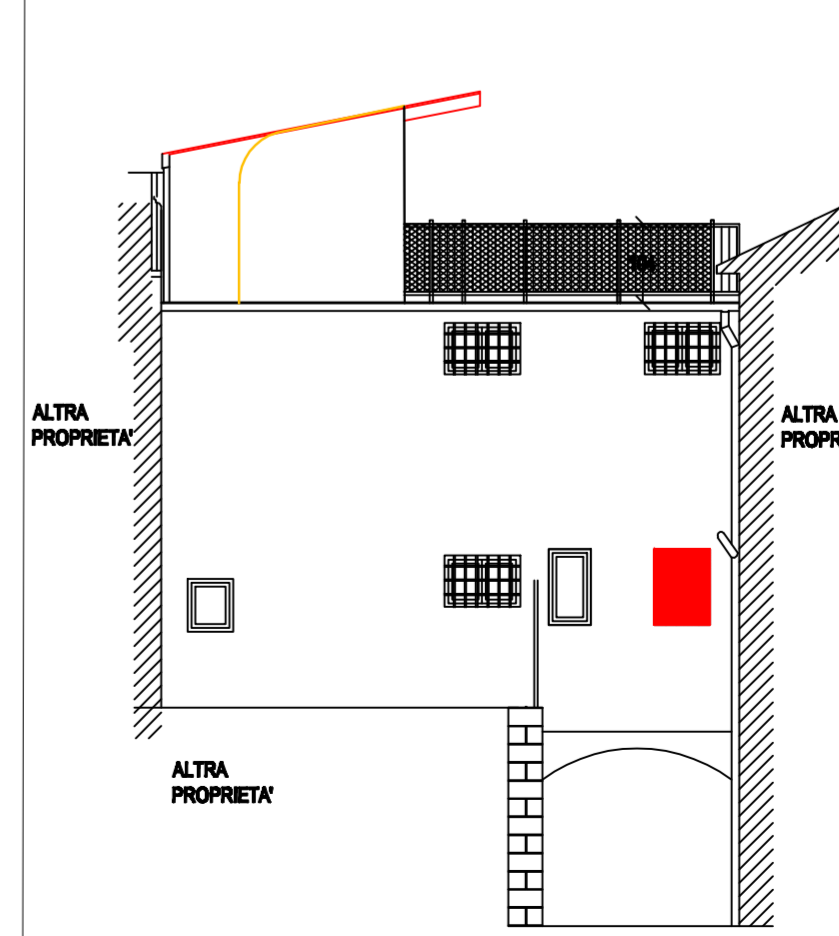

PROSPETTO DAL PASSAGGIO CIV. 12

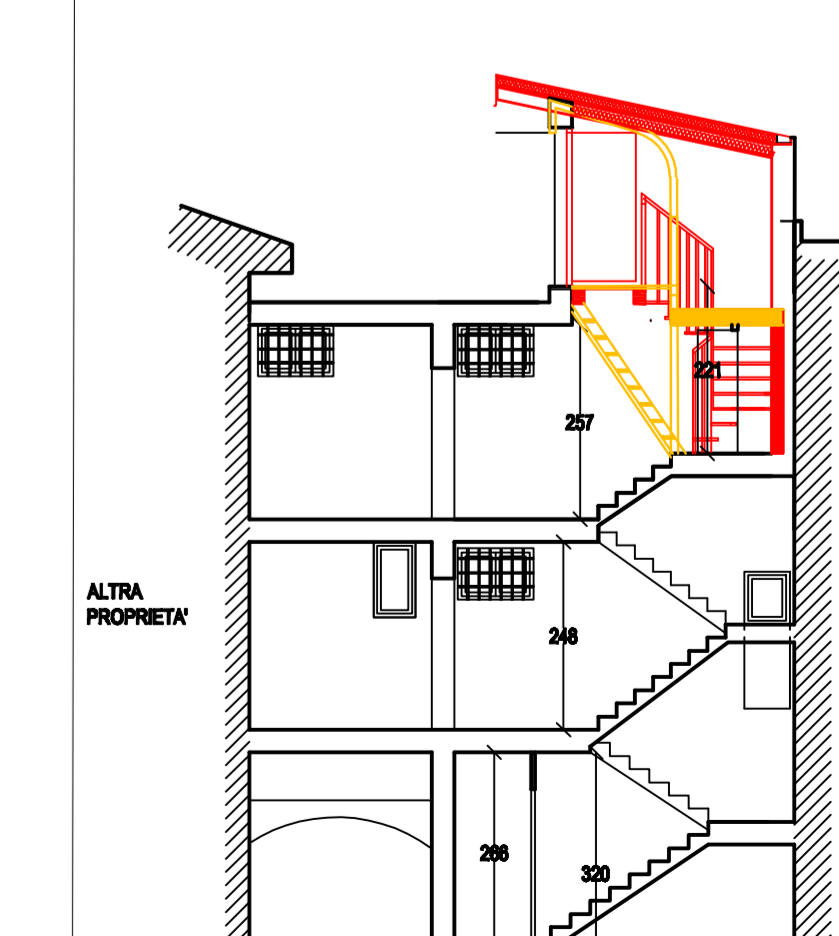

SEZIONE